

Legacy

Indstillinger i Legacy

Det er vigtigt at vi har de rigtige indstillinger i Legacy.

Dem kan vi indstille ved og gå ind i Valg og tilpas



Og vi går ind i 1. og får indstillet på følgende måder: vi kan bestemme hvilken fil vi ønsker og åbne. Indstil under 1.2 under pilen er der scrolltekst, hvor du kan vælge hvilken fil du ønsker åbnet

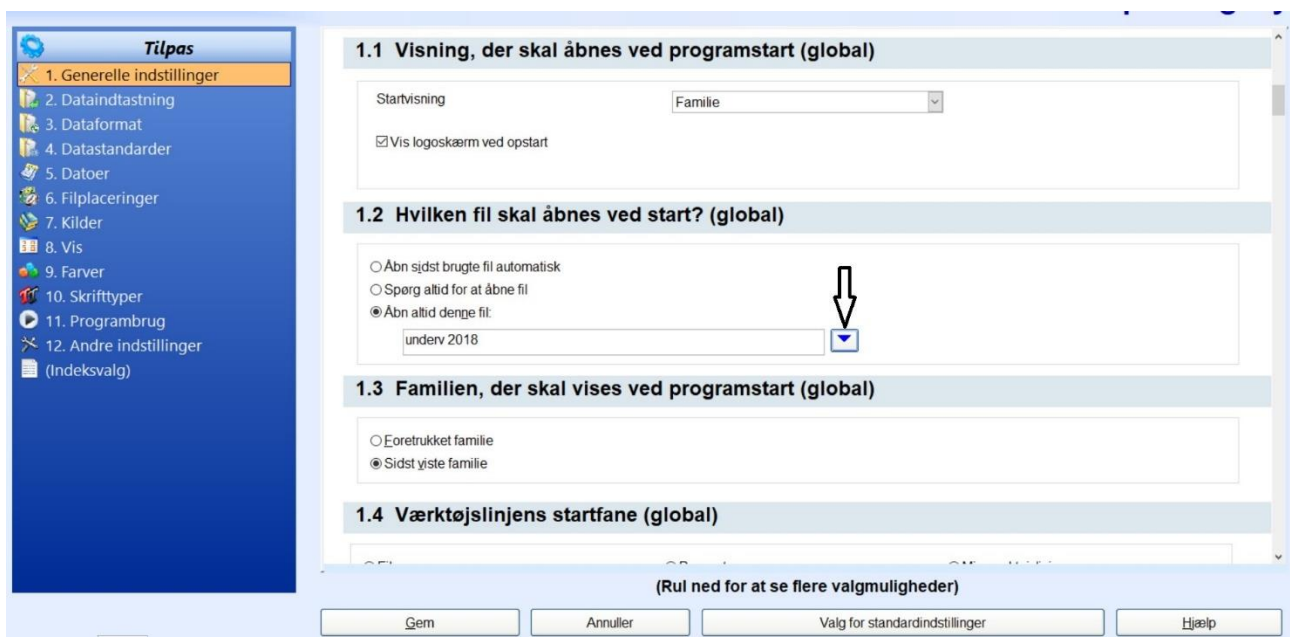

1.5 Valgmuligheder ved mærkning (global)

Aktiver brug af mærker Mærker, der vises...
(Viser nu 1, 2, 3)

1.6 Vis pop-up tips (global)

Vis værktøjstips
 Vis hurtignavneliste

1.7 Pop-up informationsfelter (global)

Vis aldrig infofelter
 Klik på navn for pop-up
 Automatisk pop-up
 efter 1/10 sekund

1.8 FamilySearch (slægtsfil)

Integrer med FamilySearch

1.9 SDH (slægtsfil)

Vis SDH information

(Rul ned for at se flere valgmuligheder)

Sikkert en god ide og unklade og krydse af i Integrer med FamilySearch, indtil du er blevet registreret i Familysearch <https://www.familysearch.org/> Derefter er det en rigtig god kilde til og finde personer der allerede er registreret i deres database.

Jeg har krydset af i 1.5 og 1.8 og husk og gem

Ved indstillingen i 2.1 krydser jeg i de tre muligheder som pilen peger på, og ikke andre ændringer i den og husk og gem

Tilpas

- 1. Generelle indstillinger
- 2. Dataindtastning**
- 3. Dataformat
- 4. Datastandarder
- 5. Datoer
- 6. Filplaceringer
- 7. Kilder
- 8. Vis
- 9. Farver
- 10. Skrifttyper
- 11. Programbrug
- 12. Andre indstillinger
- (Indeksvalg)

Dataindtastningsmuligheder

2.1 Tilføjelse / Redigering (slægtsfil)

- Bekræft NYE navne og steder
- Gå til notater, når (ny) person gemmes
- Gå til ægteskabsinfo ved tilføjelse af ægtefælle/partner
- Kontroller for mulige problemer, når person gemmes
- Kontroller 'County' (USA) i stedangivelser
- Tilføj automatisk efternavn ved tilføjelse af ny far eller nyt barn.
- Tjek for dubletter, når der tilføjes nye personer.

2.2 Når nye ægtefæller/partnere, børn, begivenheder og medier tilføjes (global)

- Indsæt nye ægtefæller/partnere i kronologisk orden, hvis det er muligt
- Indsæt nye børn i kronologisk orden, hvis det er muligt
 - Sæt redigerede børn i kronologisk orden, hvis det er muligt
- Indsæt nye begivenheder i kronologisk orden, hvis det er muligt
 - Sæt redigerede begivenheder i kronologisk orden, hvis det er muligt
- Indsæt nyt medie i kronologisk orden, hvis det er muligt

(Rul ned for at se flere valgmuligheder)

Ingen ændringer i 3.

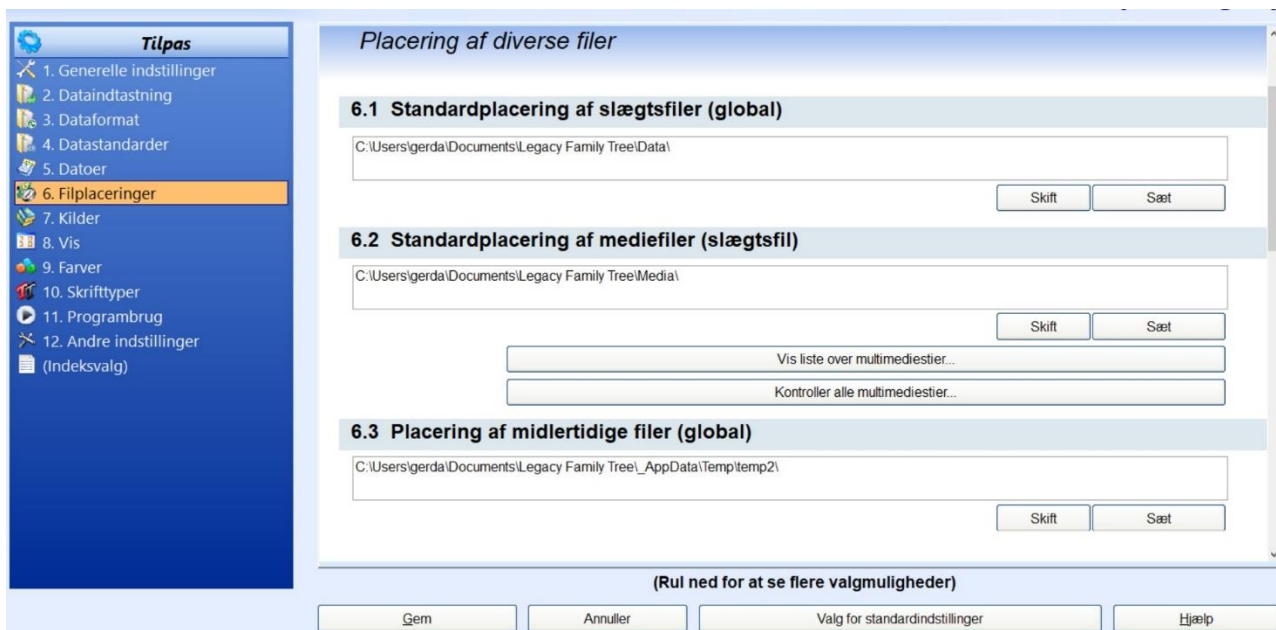

Der er ingen ændringer i 6. bare visning på hvordan det ser ud at mine filer ligger i Dokumenter og i Legacy Family Tree – Data – Medier og midlertidige filer

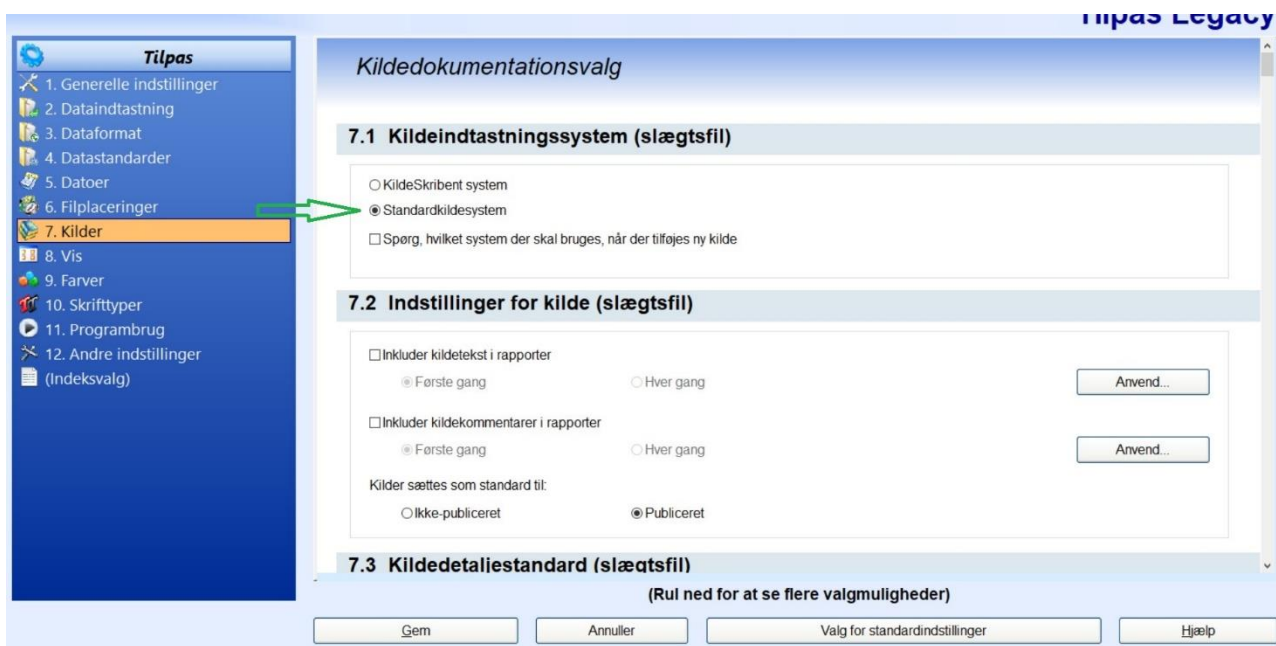

Under 7. er det kun under 7.1 der skal krydset af ved Standardkildesystem, resten uændret. Hvis der er kryds i Spørg hvilket system der skal bruges , når der tilføjes en ny kilde, så husk og tage krydset væk.

Og under 8. ønsker vi ikke og få Legacy Hints derfor slettes krydset deri

8.11 Overvåg mulige problemer (slægtsfil)

- Vis ikoner for mulige problemer på Familie- og Anetavlevsning

Skift indstillinger for 'Mulige problemer'



8.13 Legacy Hints (slægtsfil)

- Vis ikon for hintsresultater

Vælg, hvor der skal søges efter hints

8.14 Tekstvalg (global)

- Traditionel
 Kønsneutral

(Rul ned for at se flere valgmuligheder)