

## Billeder i Legacy

Når man bruger Legacy og andre programmer er det rart og kunne lægge billeder ind så man kan se de personer som man har i databasen

For at sætte et billede ind i Legacy skal du trykke på mediefilen vist med pilen

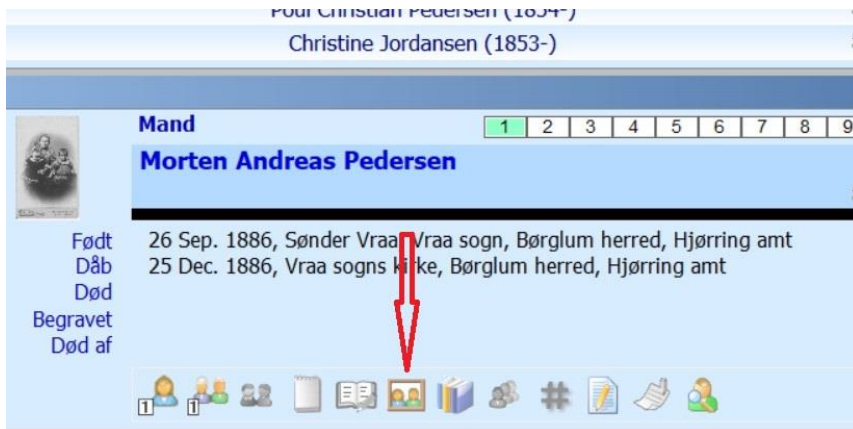

Jeg vil prøve og finde et billede af personen, ved og tilføj medie. Og kan finde et billede på min computer, som jeg vil lægge ind

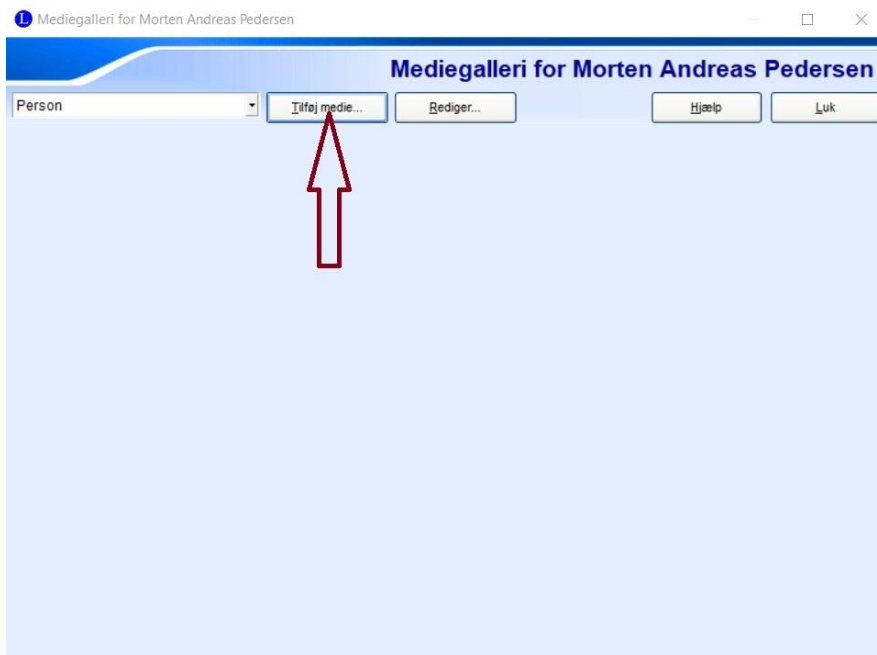

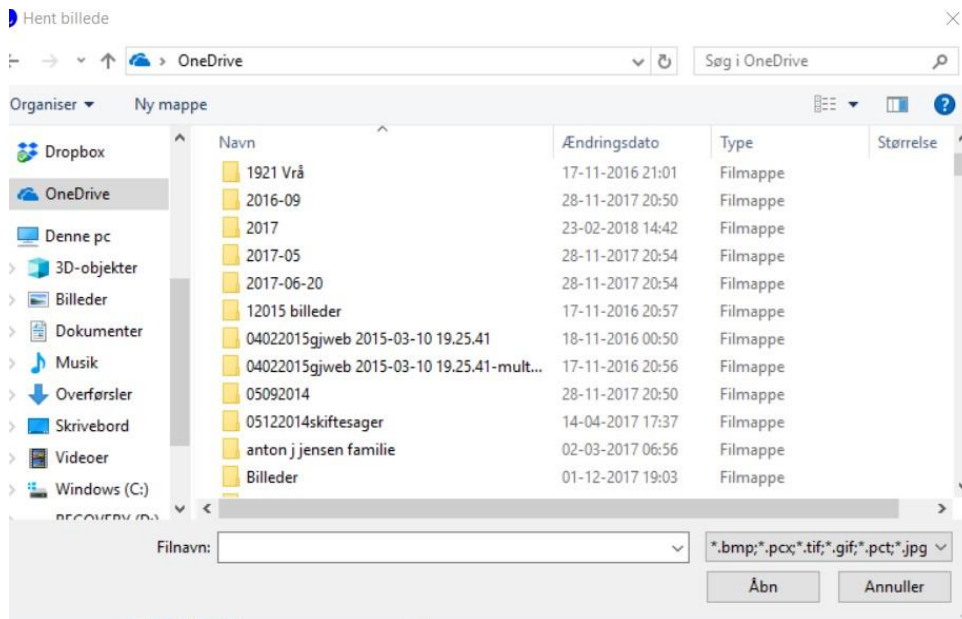

Jeg finder et tilfældig billede i mappen anton J Jensens familie

Som vi kan se oversigten over på næste billede.

Jeg vælger billedet 3 lise og trykker på det for at åbne det og indsætte i Legacy

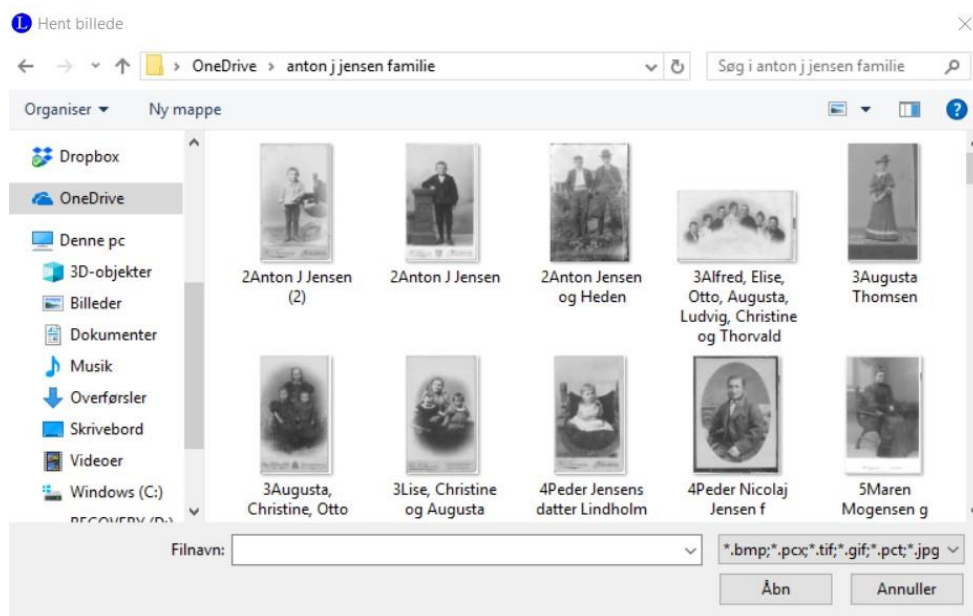

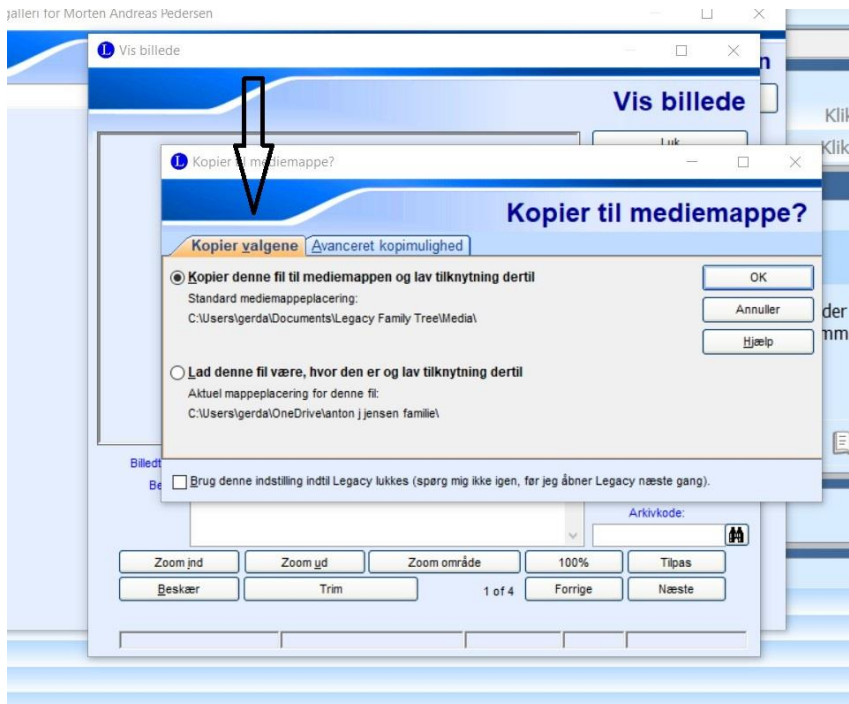

Billedet er ikke hentet i min mappe ved Legacy

Derfor får jeg denne besked.

Jeg vil lave en kopi der som det står kommer til og ligge i Media mappen

Nedenunder har jeg lagt billedet ind i mappen og jeg kan skrive det jeg ønsker og fortælle om hvem der er på billedet og beskrivelse af billedet

Derefter lukke billedet

Og det er tilføjet i Legacy under den person som jeg har ønsket

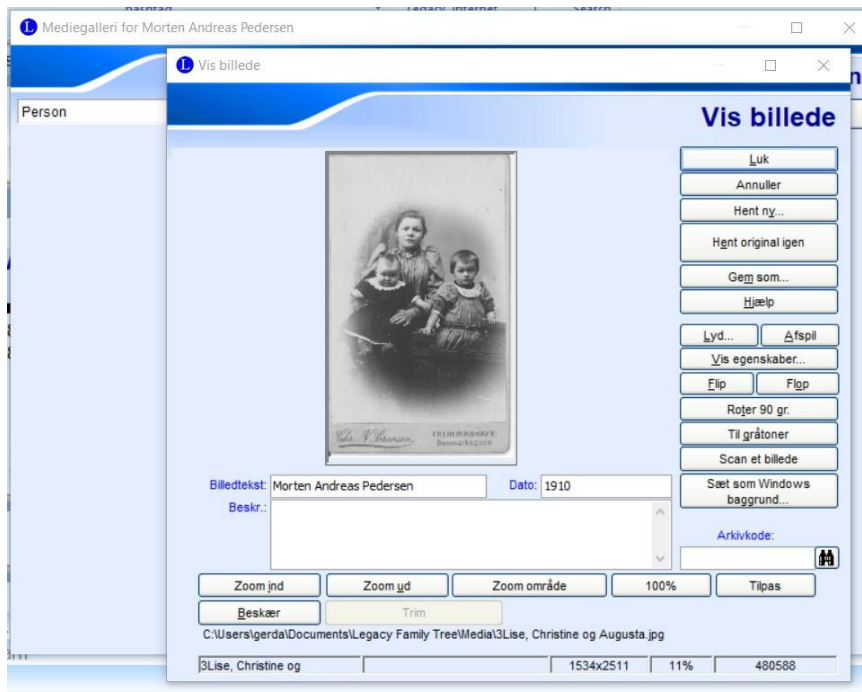

Den almindelige måde og bruge tilknytning til billede er ved og bruge Media mappen

Det vil derfor være en god ide og kopiere billederne, som vi vil bruge i Legacy, ind i Media mappen.

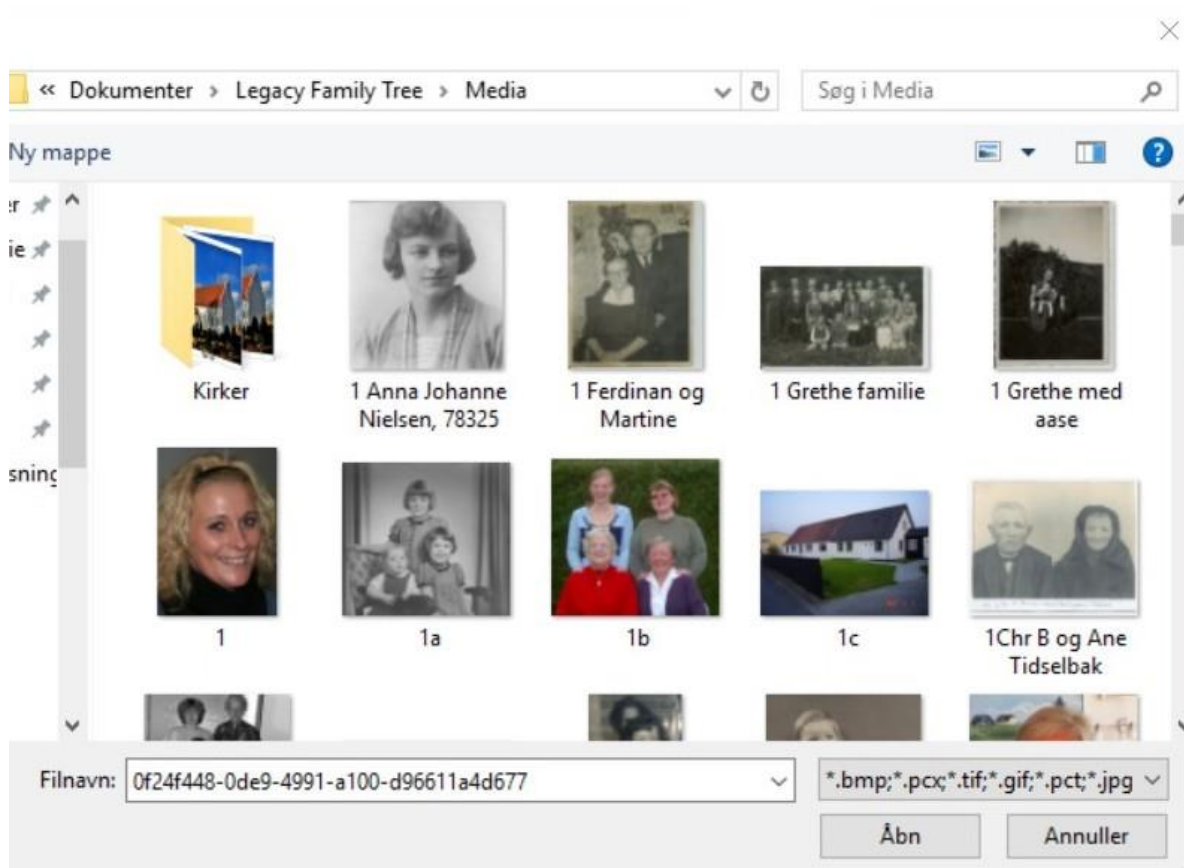

Jeg har lavet en undermappe med kirker i Mediafilen. Og man kan navngive billederne som man ønsker, jeg bruger mine billeder også til min hjemmeside på webtrees. Derfor skal jeg ikke navngive billederne med æ, ø og å bogstaver som internettet ikke kan læse.